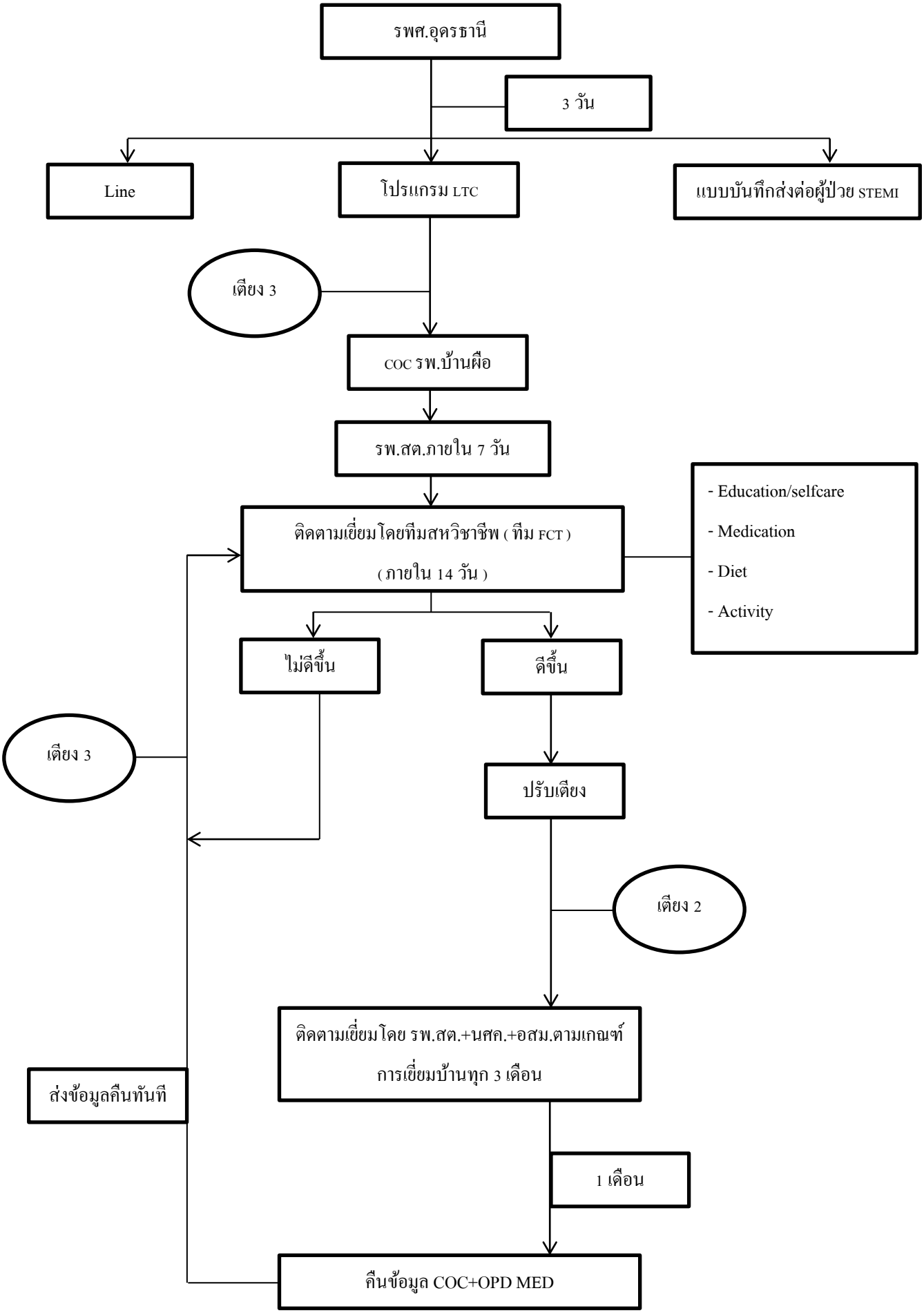การดูแลผู้ป่วย STEMI ต่อเนื่องเชื่อมโยงสู่ รพ.สต.